โรงพยาบาลโป่งน้ำร้อน	ฉบับที่ 2
แนวทางการดูแลรักษาผู้ป่วยเลขที่ CPG-PONG-MED-06	วันที่เริ่มใช้ 31 พฤษภาคม 2560
เรื่อง การดูแลผู้ป่วย Acute Diarrhea	ผู้ทบทวน นพ.ดำรงศักดิ์ ล้วนทอง
ผู้จัดทำ ทีม PCT	ผู้อนุมัติ ทพญ.ชัชรินทร์ ยงกัลยาณกุล

แนบ Flow Chart การดูแลผู้ป่วย Acute Diarrhea ดังต่อไปนี้
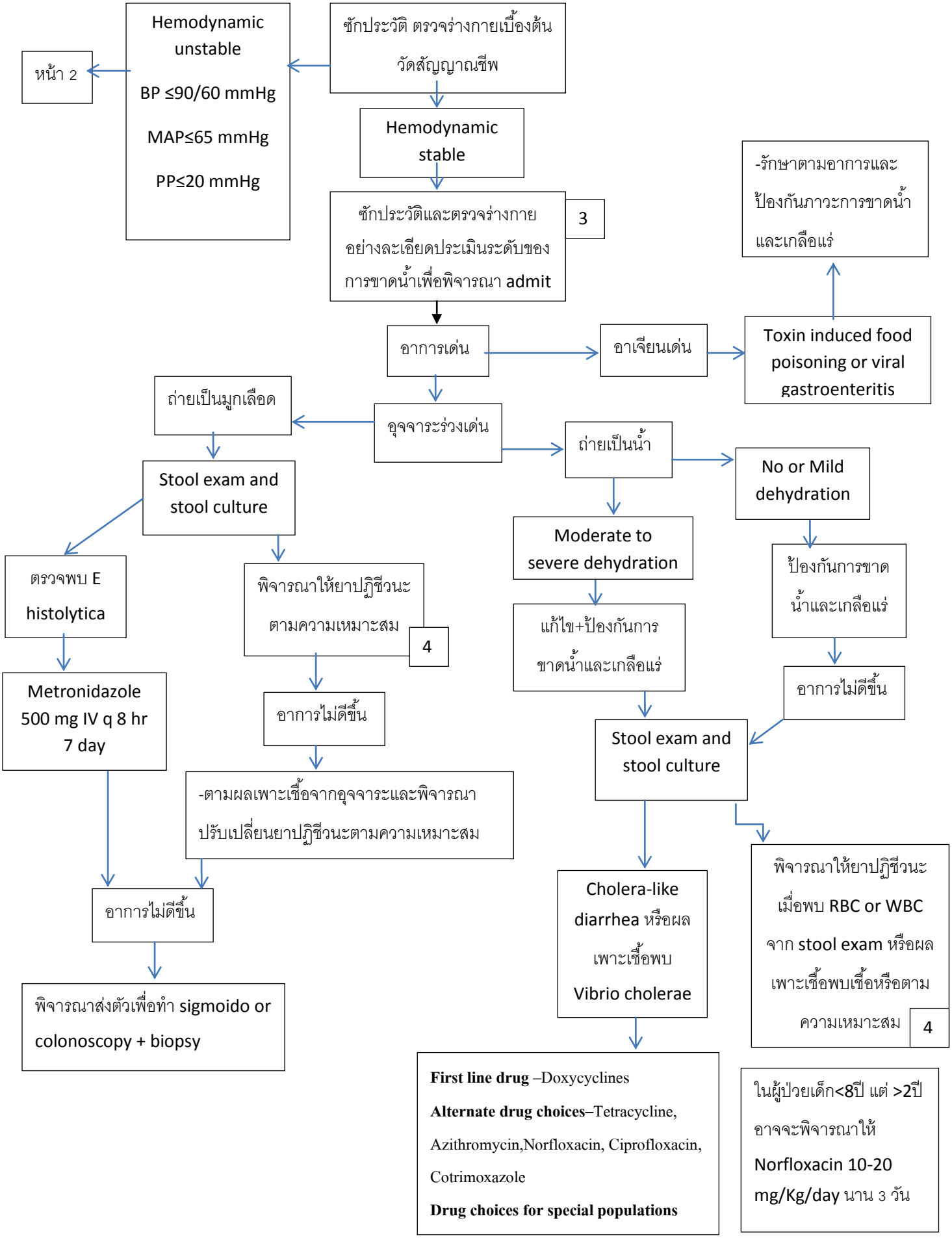
ACUTE DIARRHEA